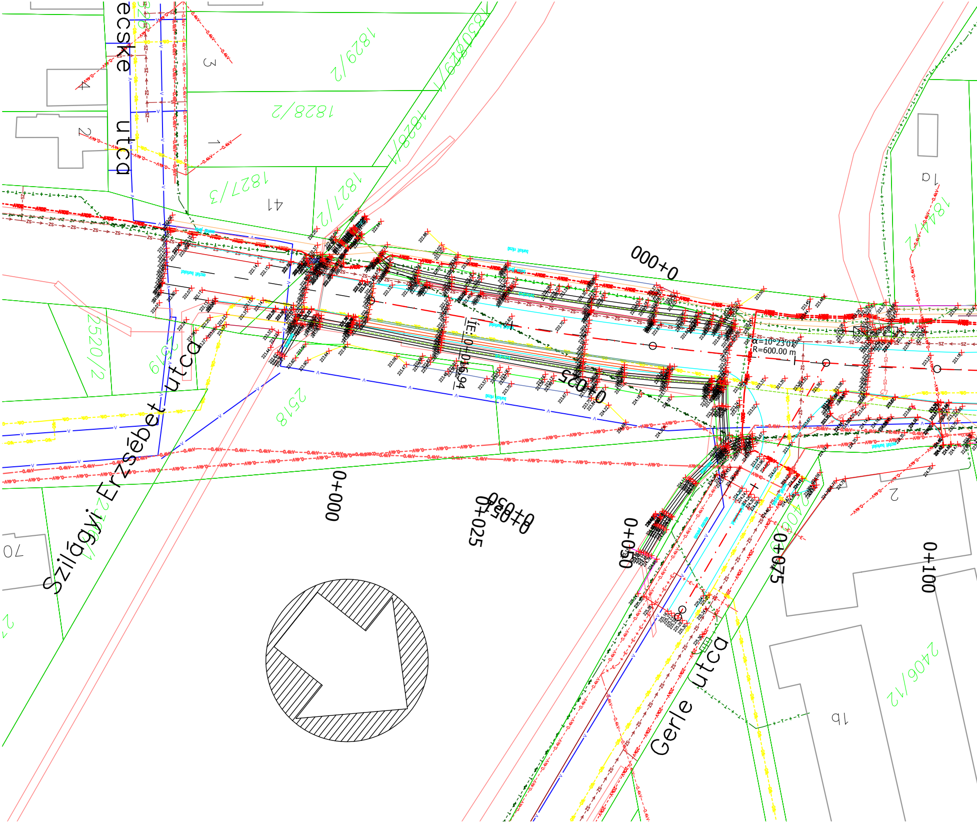
ecske utca
Szilágyi Erzsébet utca
Gerle utca
1829/2
1828/2
1828/1
1827/3
1827/2
1844/2
2520/2
2519
2518
2406/12
3
4
2
1
41
1a
1b
2
70
0+000
0+025
0+050
0+075
0+100
α=10°23'01"
R=600.00 m

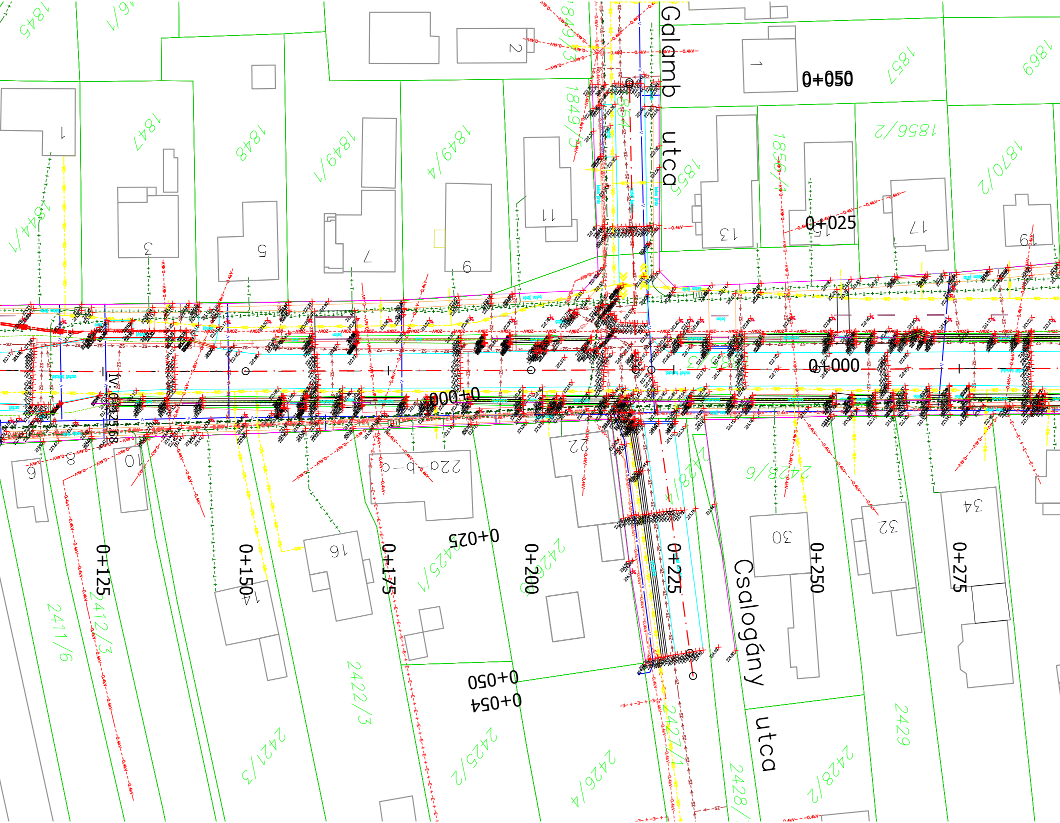
Galamb utca
Csalogány utca
0+050
0+025
0+000
0+125
0+150
0+175
0+200
0+225
0+250
0+275
0+054
1845
1846/1
1847
1848
1849/1
1849/4
1849/5
1855
1856/1
1856/2
1857
1869
1870/2
1844/1
2411/6
2412/3
2421/3
2422/3
2425/1
2425/2
2426/4
2427/1
2428/1
2428/2
2428/6
2429
1
2
3
5
7
9
11
13
15
17
19
8
9
10
16
14
22
22a-b-c
30
32
34
0.4kV
20kV
ZS
SZ
beton járda
aszfalt burkolat

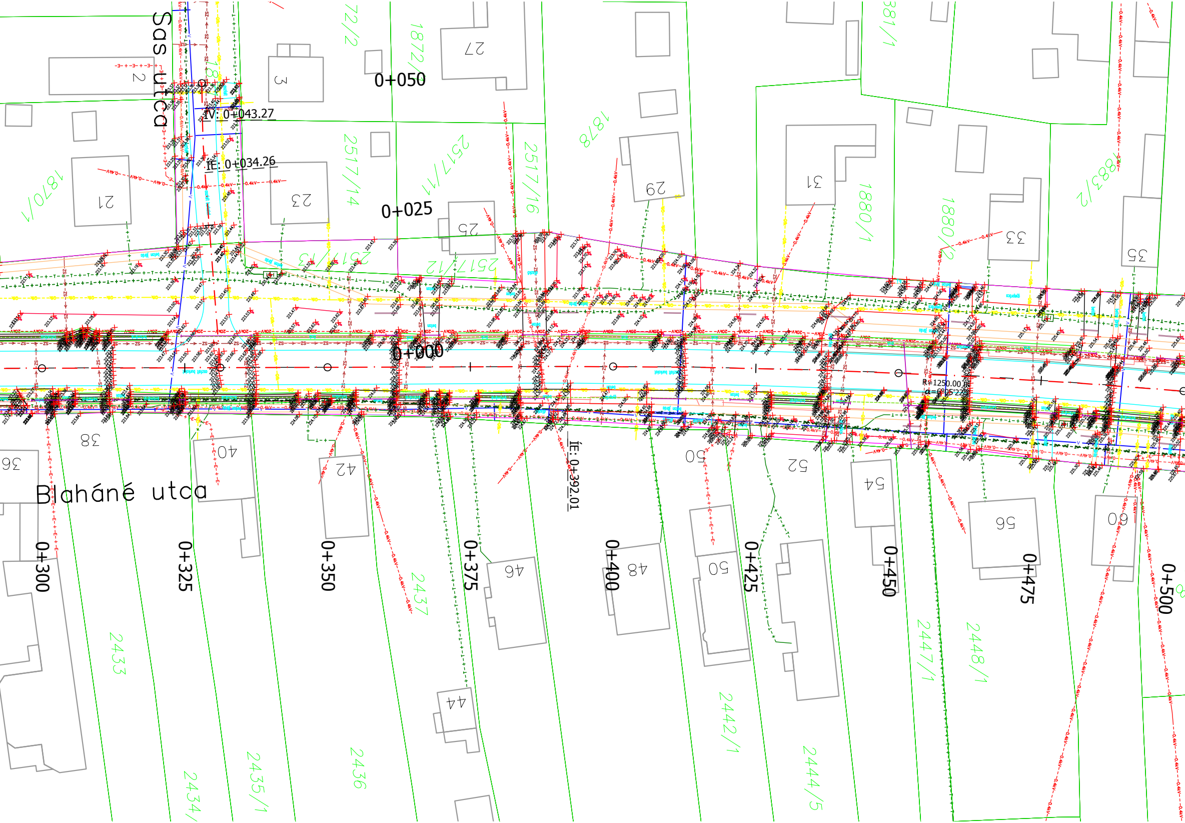
Sas utca
Blaháné utca
0+000
0+025
0+050
IV: 0+043.27
ÍE: 0+034.26
ÍE: 0+392.01
R=1250.00
0+300
0+325
0+350
0+375
0+400
0+425
0+450
0+475
0+500
2
3
21
23
25
27
29
31
33
35
36
38
40
42
44
46
48
50
50
52
54
56
60
1870/1
72/2
1872/2
2517/14
2517/11
2517/16
2517/13
2517/12
1878
1880/1
1880/2
381/1
1883/2
2433
2434
2435/1
2436
2437
2442/1
2444/5
2447/1
2448/1
0.4kV
20kV
ZS

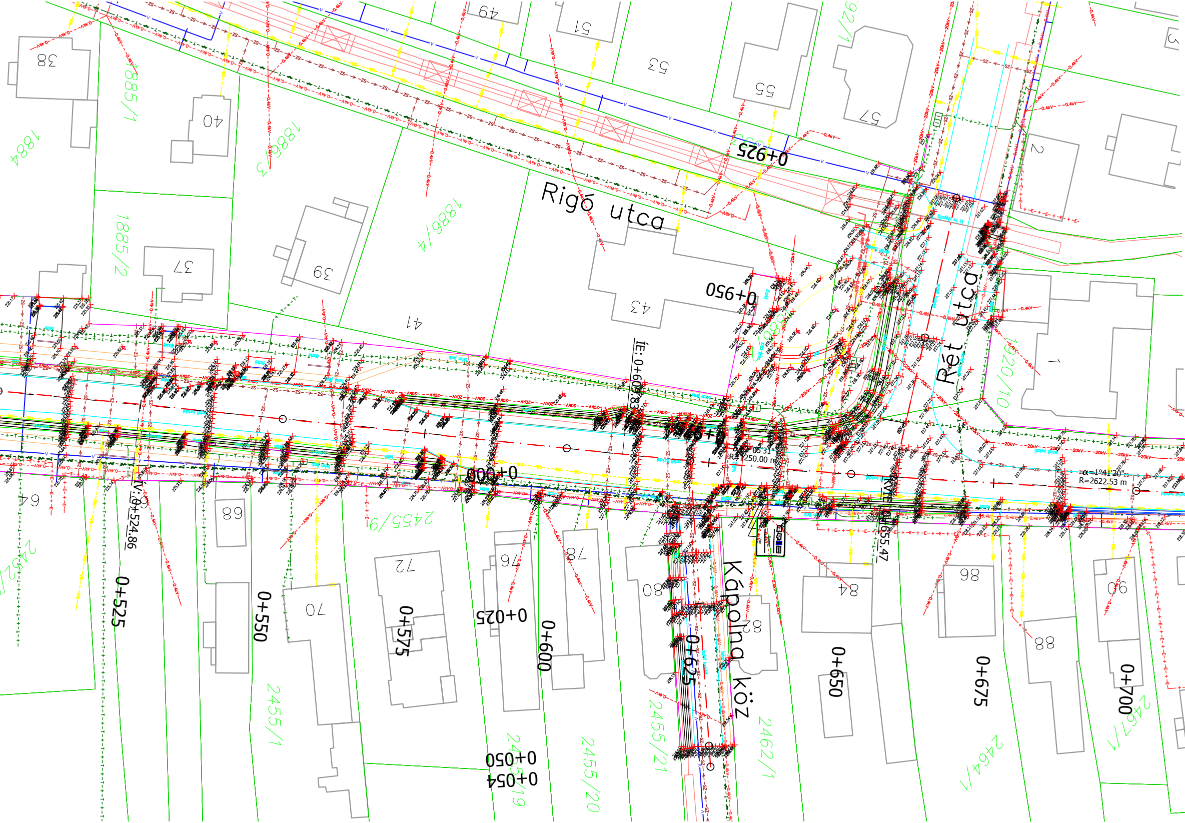
Rigó utca
Rét utca
Kápolna köz
0+525
0+550
0+575
0+600
0+625
0+650
0+675
0+700
0+925
0+950
0+000
0+025
0+050
0+054
ÍE: 0+609.83
IV: 0+524.86
R=1250.00 m
α=1°41'20"
R=2622.53 m
1884
1885/1
1885/2
1886/3
1886/4
1920/10
2452
2455/9
2455/1
2455/19
2455/20
2455/21
2462/1
2464/1
2467/1
38
40
37
39
41
43
49
51
53
55
57
2
1
64
68
70
72
76
78
80
82
84
86
88
90
0.4kV
20kV
ZS

JELMAGYARÁZAT

Telekhatár	—
Meglévő kiemelt szegély	—
Meglévő K szegély	=
Meglévő süllyesztett szegély	=
Meglévő járda	—
Meglévő vízközmű	—v— ○ θ —v—
Meglévő telefon légkábel	—-T-—-T-—-T-—
Meglévő telefon földkábel	—+-T-+-T-+-T—
Meglévő 1 kV földkábel	—+-E-+-E-+-E—
Meglévő 1 kV légkábel	— -0.4kV- -0.4kV- -0.4kV—
Meglévő 10 kV földkábel	— 10kV — 10kV — 10kV —
Meglévő 20 kV földkábel	- -20kV- -20kV- -20kV-
Meglévő 20 kV légkábel	- -20kV- -20kV- -20kV-
Meglévő gázvezeték	- -Gfk- -Gfk- -Gfk-
Meglévő nagyközépny. gázvezeték	— Gfnk —θ— Gfnk —
Meglévő szennyvízcsatorna, akna	← -SZ- ← -SZ- ○ ← -SZ-
Meglévő csapadékcsatorna, akna	← -CS- ← -CS- ○ ← -CS-
Meglévő fa	
Tervezett tengely	—— · —— · ——

Főtervező:

VÜSZI

VÜSZI Nonprofit Kft.

2100 Gödöllő, Dózsa György út 69.
Tel.: +36 (28) 410-988 Fax: +36 (28) 514-775
email: titkarsag@vuszikft.hu

Megbízó / Client: Gödöllő Város Önkormányzata
2100 Gödöllő, Szabadság tér 7.

Tárgy / Project:

Gödöllő
Blaháné út
(Szilágyi Erzsébet utca - Rét utca között)

Felelős tervező/Senior designer: Szabari Péter

Ügyvezető igazgató/Director: Domonkos Ernő

Helyszín / Location: Gödöllő, Blaháné út

Dátum / Date: 2018. január

Szakág / Discipline: ÚTÉPÍTÉS

Munkaszám / No.Project: 2018/1

Részművelet / Part task: Geodéziai helyszínrajz

Rajzszám/No. Drawing: G0.03

Méretarány / Scale: M=1:500

Koordinátarendszer: EOV-EOMA

Ez a terv a VÜSZI Nonprofit Kft. szellemi tulajdona, melynek védelmét jogszabály biztosítja